

# MANUAL PENGGUNAAN WEBGIS KESEDAR

**LADANG BERPENEROKA RKT RENOK BARU  
LEMBAGA KEMAJUAN KELANTAN SELATAN**



## LOGIN WEBGIS KESEDAR

- 1) WebGIS Kesedar boleh dilayari di alamat <http://giskesedar.rancangbistari.com>

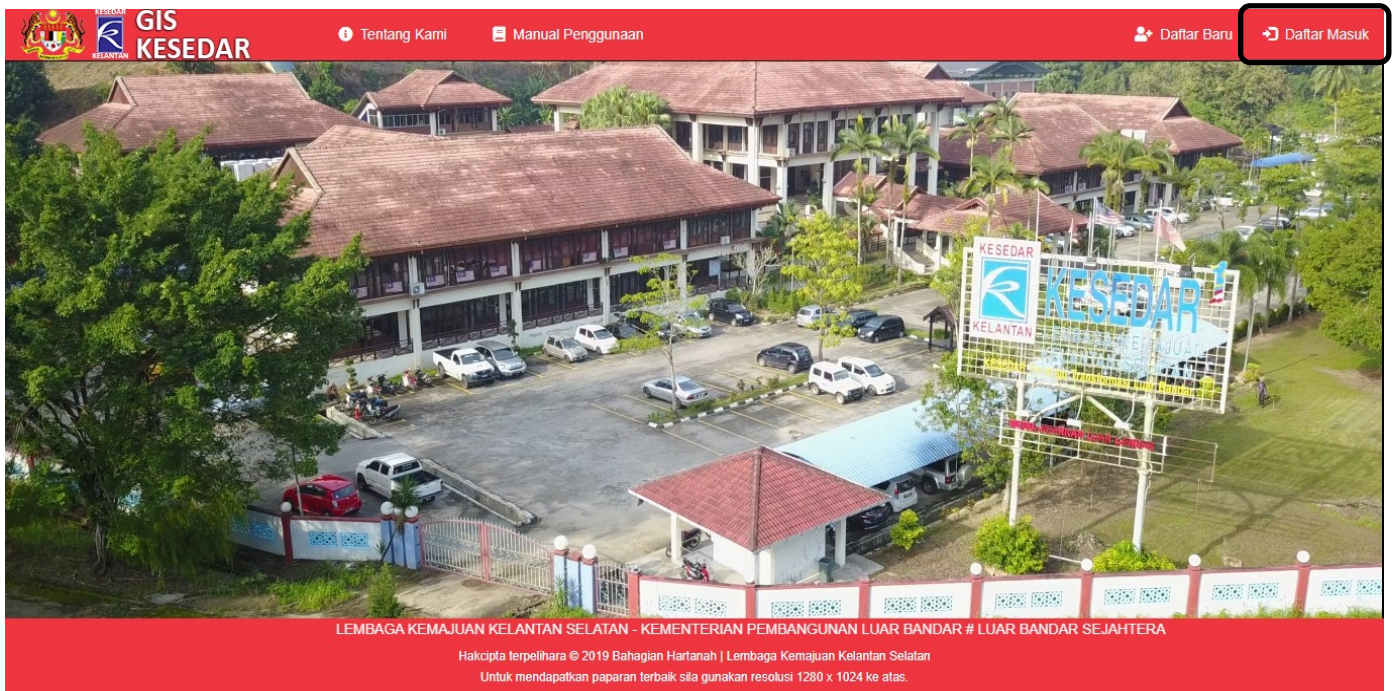

- 2) Untuk log masuk ke WebGIS, klik pada pautan “Daftar Masuk”

**DAFTAR MASUK**

giskesedar

.....

Daftar Masuk

Tutup

- 3) Daftar masuk menggunakan username dan kata laluan berikut :

Username : giskesedar

Kata laluan : giskesedar2019

## MENU DAN BUTANG ARAHAN

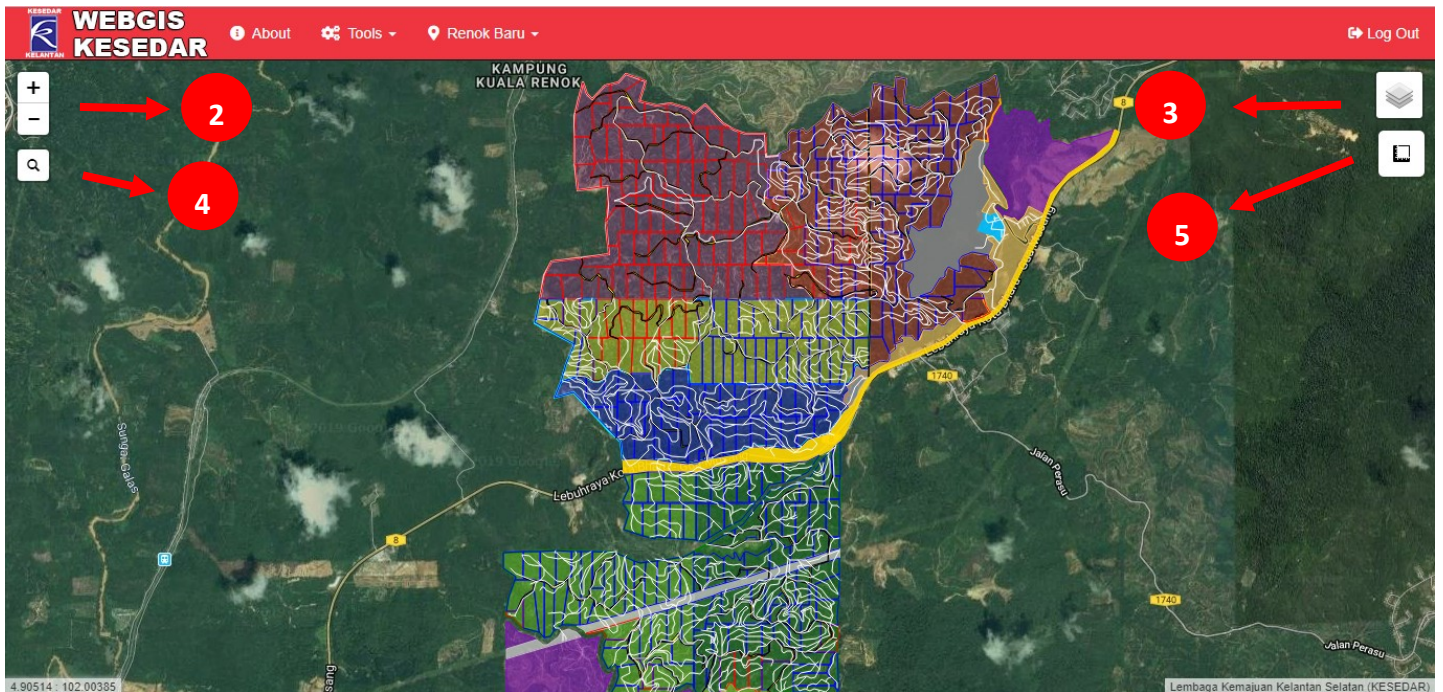

- 1) Bar navigasi yang mengandungi pengenalan asas webgis kesedar, nama ladang, dan butang log keluar.
- 2) Butang untuk Zoom in dan zoom Out
- 3) Senarai Kumpulan Peta Asas dan Lapisan Data
  - 3.1) Peta Asas adalah peta yang menjadi rujukan untuk lapisan data. Terdapat 4 peta asas yang digunakan :
    - a) Peta Jalan
    - b) Peta Topo
    - c) Peta Topo Esri
    - d) Google Satelit

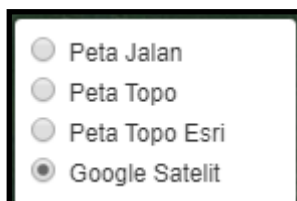

3.2) Senarai lapisan data kawasan ladang berpeneroka yang digunakan di dalam webgis.



4) Fungsi Carian

Memaparkan fungsi carian maklumat untuk lot berpeneroka. Maklumat yang boleh dicari adalah berdasarkan:

i) No Petak

ii) Nama Peneroka

iii) Luas Petak

iv) No Kad Pengenalan

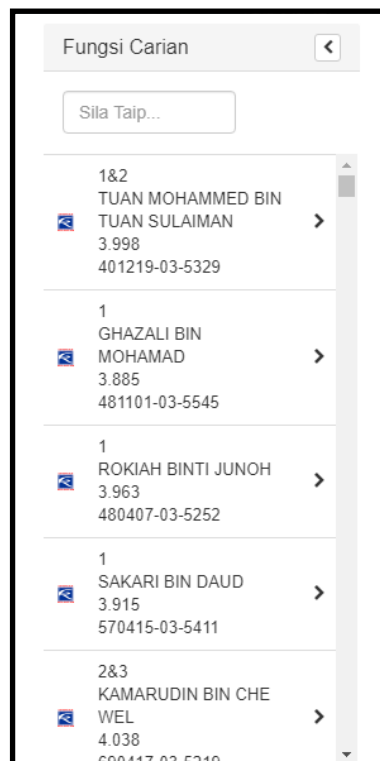

## 5) Jenis Pengukuran

Terdapat 2 jenis pengukura iaitu :

- i) Pengukuran Jarak
- li) pengukuran Luas

### 5.2) Pengukuran Jarak

Bagi mengukur jarak, klik pada ikon Measure. Satu paparan Measure distances and areas akan terpapar. Pilih Create a new measurement untuk memulakan proses pengukuran.

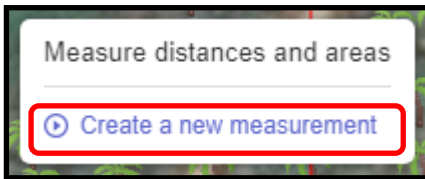

Klik pada peta mengikut objek yang hendak diukur. Jumlah jarak dapat dilihat pada ruangan Path distance. Jarak yang diberi adalah dalam unit Meter dan Kilometer. Klik cancel setelah selesai proses .



Contoh ukuran jarak dan luas pada peta.

Klik pada Center on this area bagi membolehkan paparan memfokus kepada objek yang telah diukur. Luas yang diberi adalah dalam unit Meter Persegi dan Ekar. Setelah selesai kerja-kerja pengukuran, klik Delete untuk memadam.

